L320.B61.100
Lenkrollen mit Totalfeststeller
Transportrolle

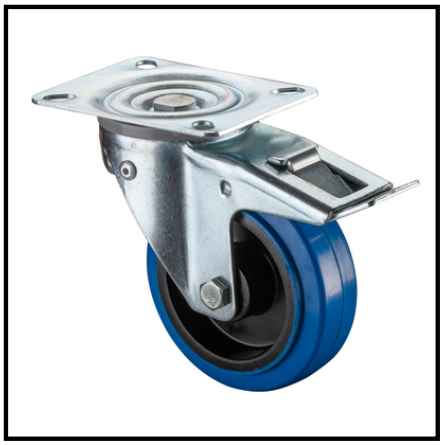

EAN 4021885123949

Technische Daten

Ø Rad	100 mm
Tragkraft	150 kg
Lauffläche	Elastikgummi blau
Bauhöhe	128 mm
Lager	Rollenlager
Schraublochentf.	84x64/74x56 mm
Plattengröße	105x80 mm
Radbreite	36 mm
Radkörper	Kunststoff
Ausladung	41 mm
Ø Schraubloch	8.5 mm

Rollwiderstand	●●●●
Verschleißbeständigkeit	●●●●
Bodenschonung	●●●●●

Copyright 13.03.2024 **BS Rollen GmbH** www.bs-rollen.de

Abbildungen, Zeichnungen, Maße usw. sind Veränderungen unterworfen und deshalb unverbindlich.